

# BRUS

Børn og unge i familier med rusmiddelproblemer

# BRUS-forhistorie

---

Vi ville gerne udvikle et tilbud der kunne rumme:

- Børn hvis forældre ikke er i rusbehandling
- Børn under 14 år

Med fokus på styrken i at inddrage familien i barnets udvikling

Som kunne udnytte synergieffekten i den kommunale organisering med etablerede samarbejdsrelationer til skoler, familieafdelinger, læger daginstitutioner mv

Og forankring i rusmiddelcentrene:

- Synergi i gensidig rekruttering
- Skabe håb for barnet/den unge om at der er nogen, der kan hjælpe min mor/far,
- Lethed for forældrene ift at få hjælp

# BRUS

---

- Fire-årigt projekt finansieret af Satspuljen. Start maj 2016. 16 fuldtidsstillinger fordelt på 22 behandlere.
- Behandlingstilbud til 0-24 årige børn og unge fra familier med rusproblemer. Forankret i de lokale Rusmiddelcentre
- Partnerskab mellem 11 midtjyske kommuner og Center for Digital Pædagogik

# BRUS-kommunerne

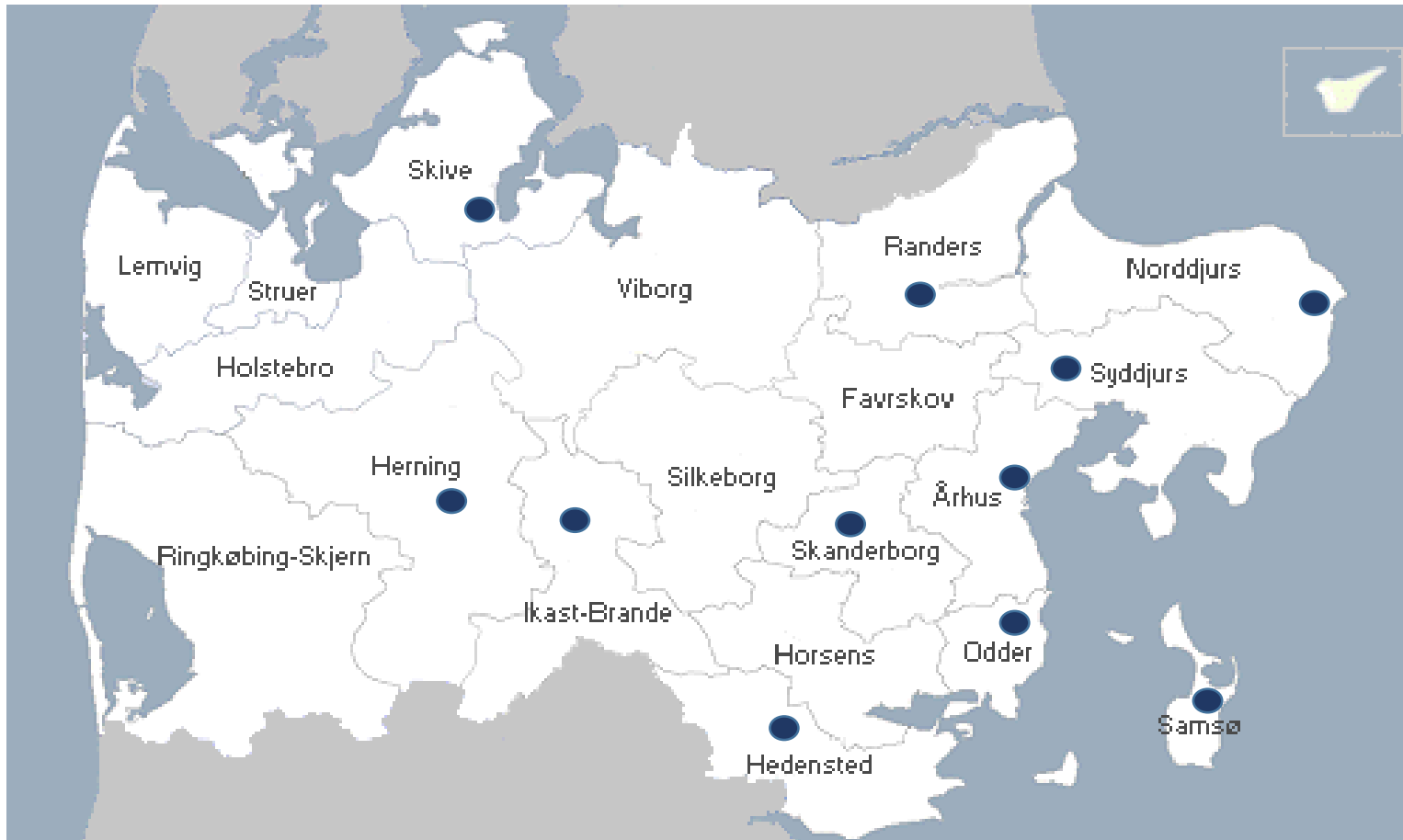

# Projektorganisering

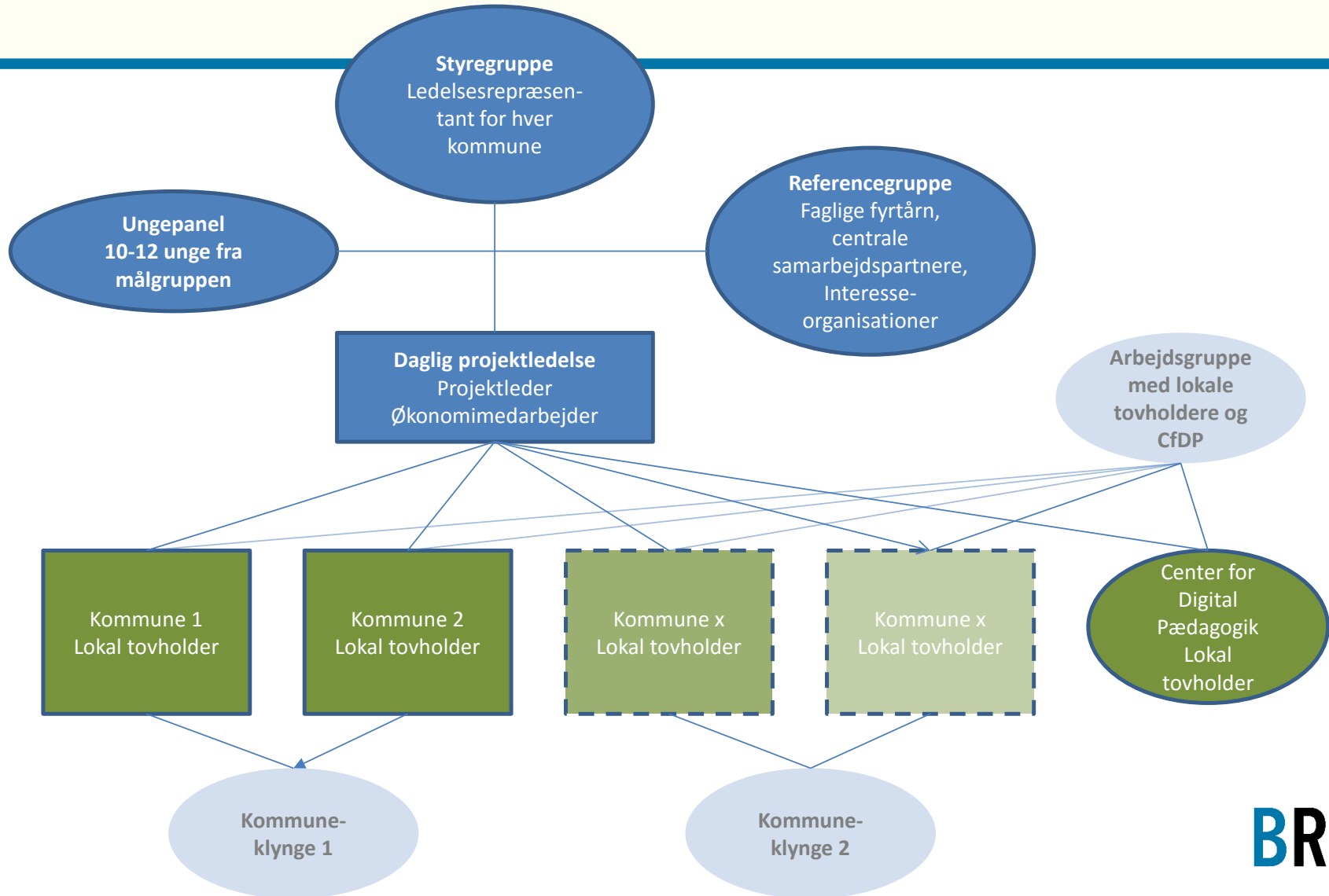

# BRUS' tre grundprincipper

---

- Tidlig opsporing og indsats
- Inddragelse af voksne er altid relevant (– men ikke altid muligt)
- Motivere den voksne til at skabe forandring i rusproblematikken

# Elementer i BRUS

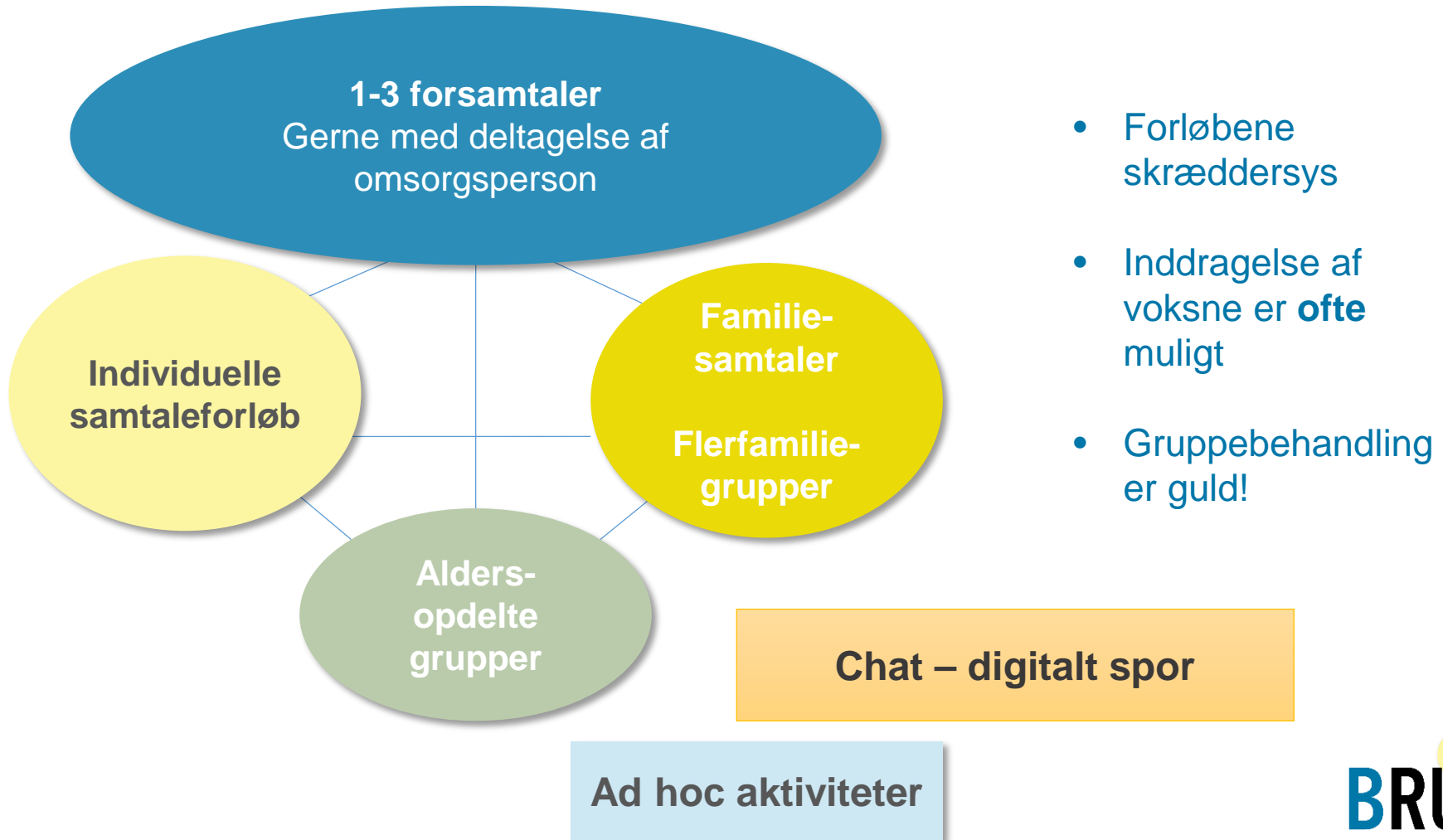

# Fagligt grundlag: Udviklingsstøttende og mestringsfokuseret\*:

## Metoder

- Systemisk og Narrativ
- Kognitiv
- Mentalisering

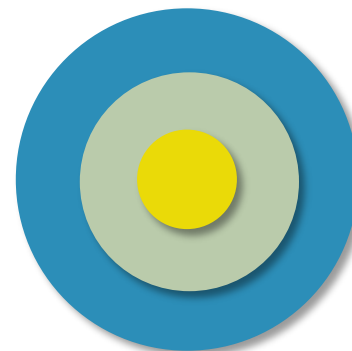

**Behandlere i BRUS** har erfaring fra børne-, familie-, og rusområdet.

**Uddannelses forløb** for alle 22 behandlere hos Ingelise Nordenhof

**Løbende supervision, kurser** for behandlergruppen samlet.

\*Ingelise Nordenhof, Gunnar Eide, Haldor Øvreeide og Karen Glistrup



# Brus fokuserer på tre hovedproblematikker

---

## Bryde tabu

### Udvikle barnets/den unges selvforståelse:

- Mig selv,
- Min familie,
- Mine handlemuligheder

### Påvirke barnets vilkår:

- Forældres omsorgsevne,
- Familiedynamik
- Alkoholproblemet

# Hvem er børnene/de unge?

---

- 253 børn/unge i behandling i BRUS (fra august til nu)
- 73 børn/unge gennem chatten.
- 37 pct. er drenge, 63 pct. piger
- 24 pct. af børnene er under 12 år
- I 34 pct. af familierne har mor et rusmiddelproblem. I 75 pct. har far et rusmiddelproblem – dvs. i få familier gælder det begge forældre
- 48 pct. af børnene bor sammen med den voksne med rusmiddelproblemet – 52 pct. modtager ikke anden støtte end BRUS
- Der er langt overvejende tale om et overforbrug af alkohol – øvrige stoffer fylder under 10 pct.

# Udover rusproblemer er familien præget af..

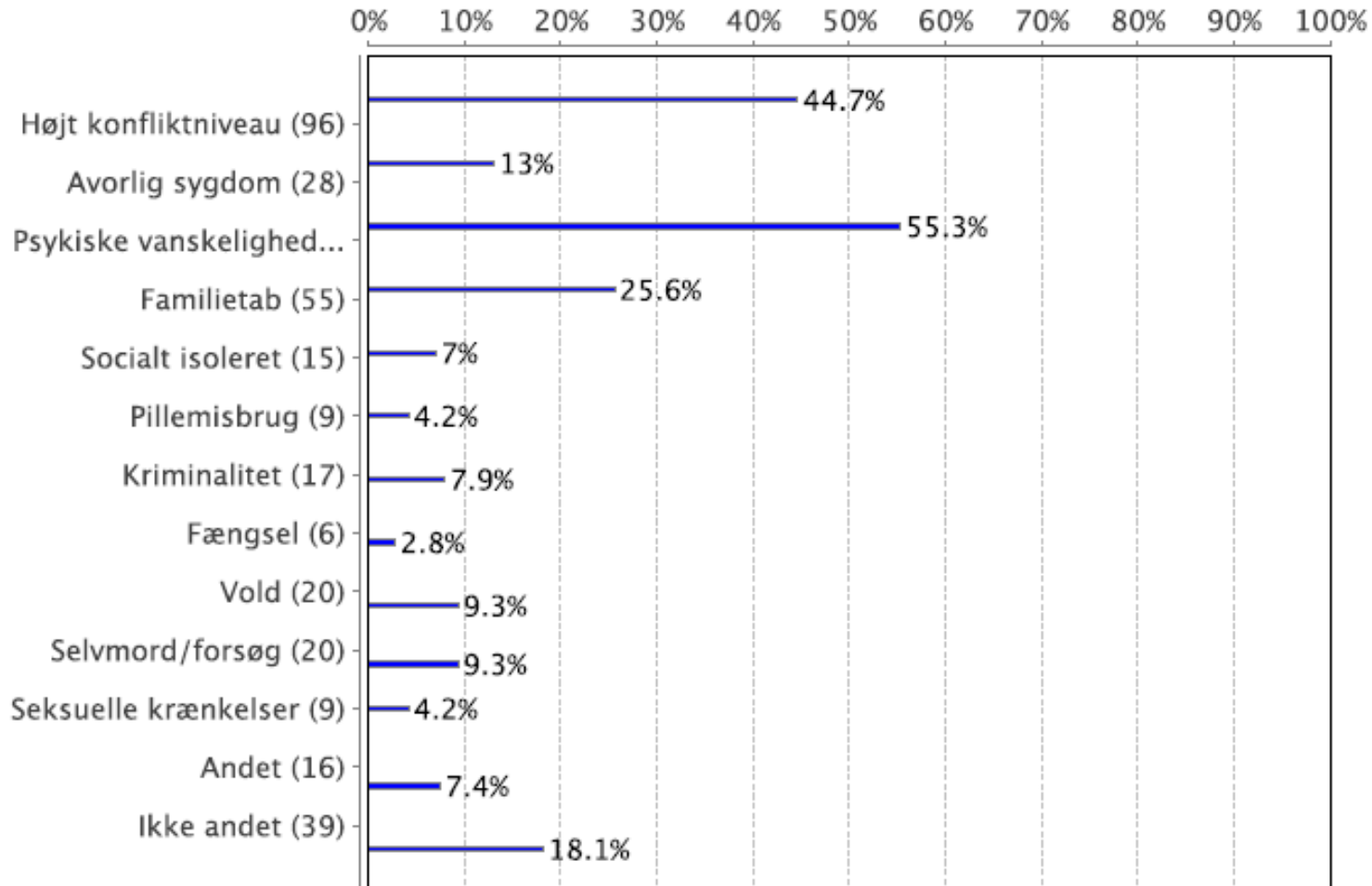

# Kvalitetsudvikling

---

Vi bruger **data** til **systematisk** at **kvalitetssikre**

**Rekruttering:** Endnu mere **synlighed....**

**Behandlingspakker**

**Har du en mor**  
der drikker for meget  
**eller en far?**  
der ryger hash